

Für diese Veranstaltung besteht **keine** Maskenpflicht

u^b

UNIVERSITÄT
BERN

Wir bitten jedoch, die Abstände einzuhalten:

- Nur jede zweite Reihe besetzen (1, 3, 5,)
- Nur jeden vierten Platz in der Reihe (1, 5, 9, ...)
- Beim Hinausgehen und in den Gängen besteht Maskenpflicht

Besten Dank!

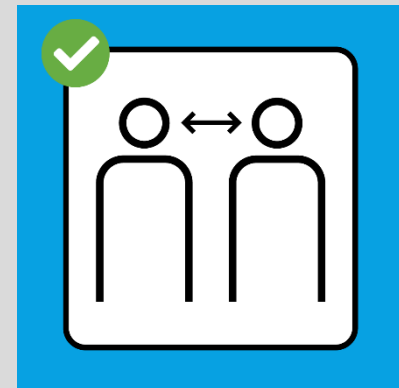

Tag des Studienbeginns – HS 2020

11. September 2020

Einführungsveranstaltung für Masterstudierende

Master of Arts in Business & Law (M A B&L)

Daniela Egger-Mikic, Leiterin Departementsstab BWL, und Team

Unser Team

Departementsstab BWL, Leiterin:

Daniela Egger-Mikic

Mitarbeitende:

Viviane Schneuwly (Studienfachberatung)

Chiara Steinmann (Studienfachberatung)

Rahel Bryner (Kommunikation/Studienfachberatung)

Cornelia Keel (Administration)

Organisation des Departements

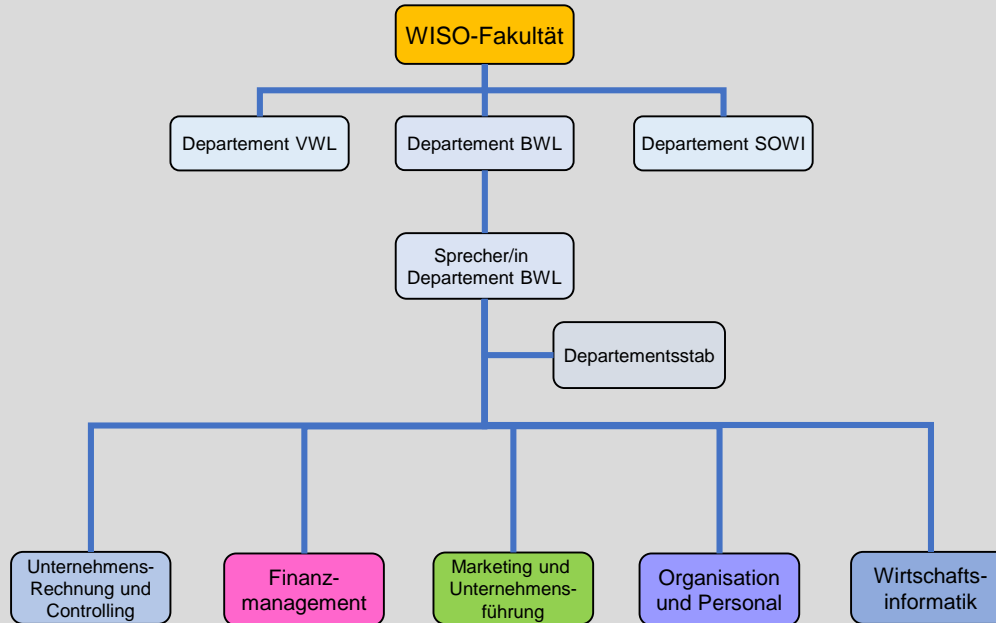

Inhaltsverzeichnis

1. Studium im Überblick
2. Struktur Masterstudium B&L
3. Wichtige Hinweise
4. Mobilität / Studienaustausch
5. Studienfachberatung BWL

1. Studium im Überblick

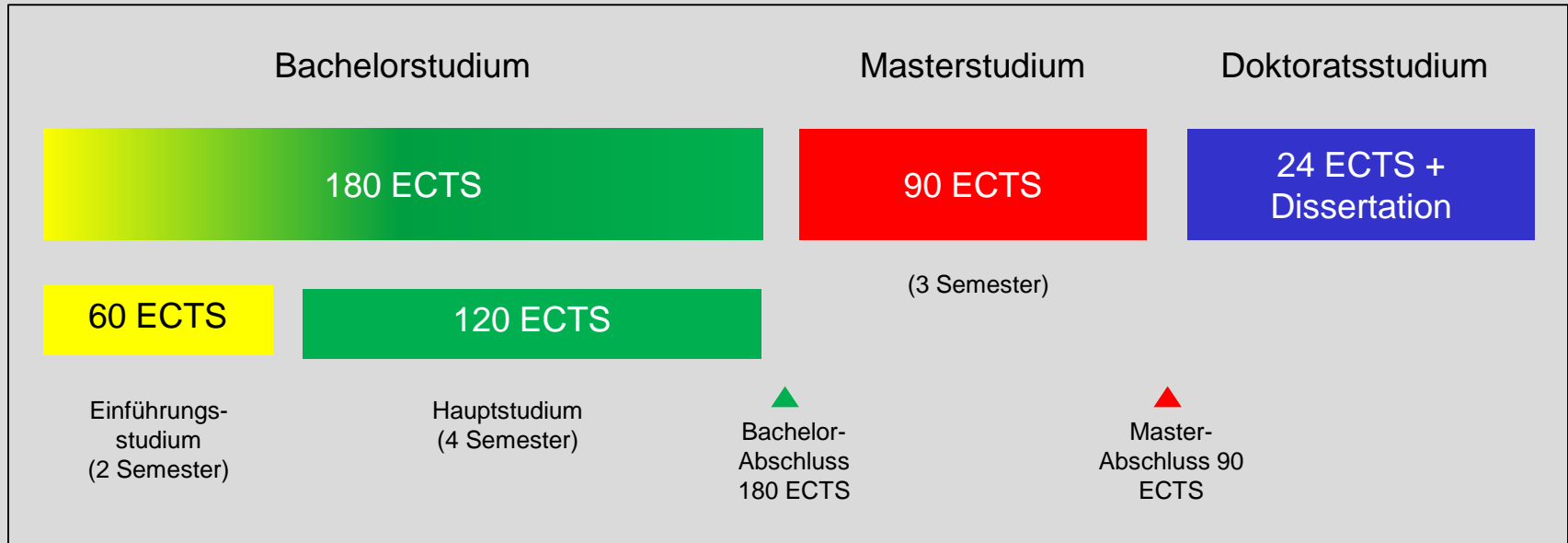

2. Struktur Masterstudium B&L (1)

- > Dauer: 3 (max. 8 Semester (Art. 9 & 10 RSL WiSo))
- > Umfang: 90 ECTS aufgeteilt in
 - Lehrveranstaltungen zu 70 ECTS aus den Bereichen BWL und Recht
 - 30 ECTS BWL, inkl. Seminar (siehe Anhang 3)
 - 30 ECTS Recht, inkl. Seminar (siehe Anhang 4)
 - 10 ECTS frei wählbar aus Anhang 3 & 4
 - Masterarbeit zu 20 ECTS in BWL oder Recht (max. drei Studierende als Verfasser)
→ Vorbedingungen!
- > Kein Minor möglich
- > Sprachen: Deutsch und Englisch (BWL)

Verlängerung
aus wichtigen
Gründen
möglich
- Ab 13.
Semester
verdoppelt
sich Gebühr
jedes Semester

2. Struktur Masterstudium B&L (2)

- > 30 ECTS BWL: mind. 1 Veranstaltung aus jedem der Kernbereiche gemäss Anhang 3
 - Finanzmanagement und Rechnungswesen
 - Management
 - Marketing
 - Wirtschaftsinformatik

- > 30 ECTS Recht:
 - 20 ECTS aus Kernbereich Wirtschaftsrecht gemäss Anhang 4
 - 10 ECTS frei wählbar gemäss Anhang 4

2. Struktur Masterstudium B&L (3)

- > Mind. 1 Seminar in den Bereichen BWL oder Recht
 - BWL: frei wählbar aus dem gesamten Seminarangebot der BWL(nicht im Anhang aufgeführt) → Achtung: Masterarbeit!
 - Recht: Bezug zu Wirtschaftsrecht (gem. [Anhang 4](#))

3. Wichtige Hinweise (1)

Reglementarisches

- > [WISO-Reglement 2006](#)
- > [Studienplan M A in B&Law](#)
- > [Anhänge zum Studienplan](#)

3. Wichtige Hinweise (2)

- > Campus Account
 - Zugang zu KSL, E-Mail, Ilias etc.
 - Wireless LAN
 - Nutzung der Computer-Pools: [Übersicht der Lagepläne](#)
 - E-Mail Account regelmässig kontrollieren
- > Kernsystem Lehre (KSL)
 - www.ksl.unibe.ch
 - Veranstaltungsverzeichnis
 - Planungssicht: Anleitung vgl. «KSL kurz erklärt» inkl. Hilfevideos
 - An-/ Abmeldung Veranstaltungen und Prüfungen
 - Prüfungsergebnisse: Ausdrucken des Studienblatts mit allen Noten

3. Wichtige Hinweise (3)

> Ilias

- www.ilias.unibe.ch
- Veranstaltungsunterlagen
- Podcasts
- Diskussionsforen

3. Wichtige Hinweise (4)

> Veranstaltungen

- Übersicht über alle Veranstaltungen www.ksl.unibe.ch
 - Veranstaltungsliste (Veranstaltungsbaum) → Betriebswirtschaftslehre → Business and Law Master
- Übersicht über alle BWL-Veranstaltungen des jeweiligen Semesters
 - [Bachelor-Stundenplan](#)
 - [Master-Stundenplan](#)
- Übersicht über das [Veranstaltungsangebot](#) der einzelnen BWL Institute

3. Wichtige Hinweise (5)

- > Veranstaltungs-Inhalte
 - Download von ILIAS (www.ilias.unibe.ch)
 - Bekanntgabe von Literatur in den ersten Vorlesungen
 - > Veranstaltungs-Anmeldung, falls verlangt
 - Via KSL (www.ksl.unibe.ch)
 - Manchmal zusätzliche Anmeldungen via E-Mail an Dozenten oder ILIAS nötig
 - Fristen beachten!
- Homepage der Institute für weitere Hinweise beachten

3. Wichtige Hinweise (6)

> Leistungsnachweise / Prüfungen

- Prüfungsan- / -abmeldung erfolgt via KSL (www.ksl.unibe.ch)
→ **Fristen beachten!**
→ Zusätzliche Informationen auf den Institutsseiten beachten
- Jeder Leistungsnachweis muss für den Abschluss genügend sein (mind. 4.0)
- Ungenügende Leistungen können 1x wiederholt werden
(total 2 Prüfungstermine)

4. Mobilität / Studienaustausch

- > In der Schweiz: BeNeFri oder Unimobilität
 - Einzelne Lehrveranstaltungen an anderen Schweizer Universitäten besuchen
- > In der ganzen Welt: SEMP (früher Erasmus), ISEP
 - Ein bis zwei Semester im Ausland studieren
- > Anrechnung auswärtiger Leistungen
 - Max. 30 ECTS total
 - Bei BWL i.d.R. nur äquivalente Leistungen anrechenbar
- > Infos auf BWL-Homepage → [Anmeldung / Anrechnung](#)
- > [Internationales Büro](#) der Uni Bern

5. Studienfachberatung

Departementsstab BWL

Studienfachberatung

Engenhaldenstrasse 8

3012 Bern



031 631 80 50



studienberatung@bwl.unibe.ch



www.bwl.unibe.ch

Sprechstunden nach Voranmeldung

Anfragen per Mail immer mit Angabe von:

- Name / Vorname
- Matrikel-Nummer
- Major (und evtl. Minor)
- Telefonnummer



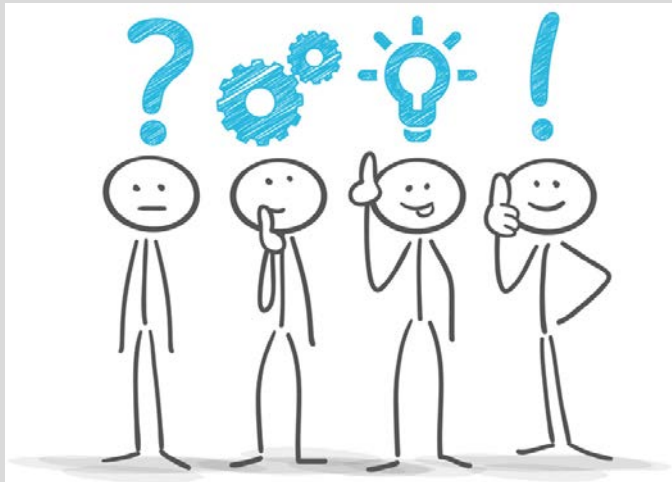

Noch Fragen?

Vielen Dank

für Ihre Aufmerksamkeit

Daniela Egger-Mikic, Leiterin Departementsstab BWL

11. September 2020, Universität Bern

u^b

b
**UNIVERSITÄT
BERN**

