

Für diese Veranstaltung besteht Maskenpflicht

Bitte nur jeden zweiten Platz belegen.

Besten Dank!

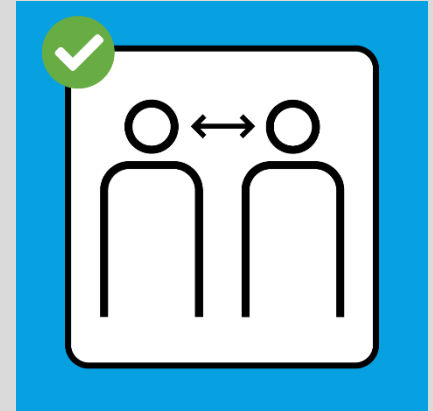
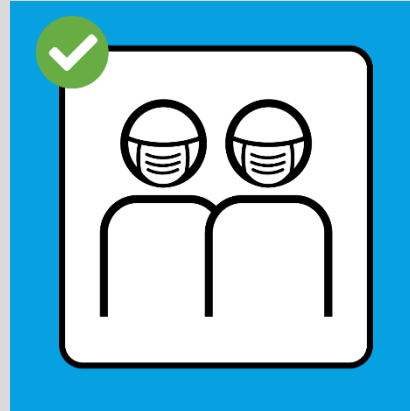

Tag des Studienbeginns – HS 2020
11. September 2020

Einführungsveranstaltung für
Erstsemestrige

BWL als Major / Hauptfach (B Sc BWL)

Daniela Egger-Mikic, Leiterin Departementsstab BWL, und Team

Unser Team

Departementsstab BWL, Leiterin:

Daniela Egger-Mikic

Mitarbeitende:

Viviane Schneuwly (Studienfachberatung)

Chiara Steinmann (Studienfachberatung)

Rahel Bryner (Kommunikation/Studienfachberatung)

Cornelia Keel (Administration)

Organisation des Departements

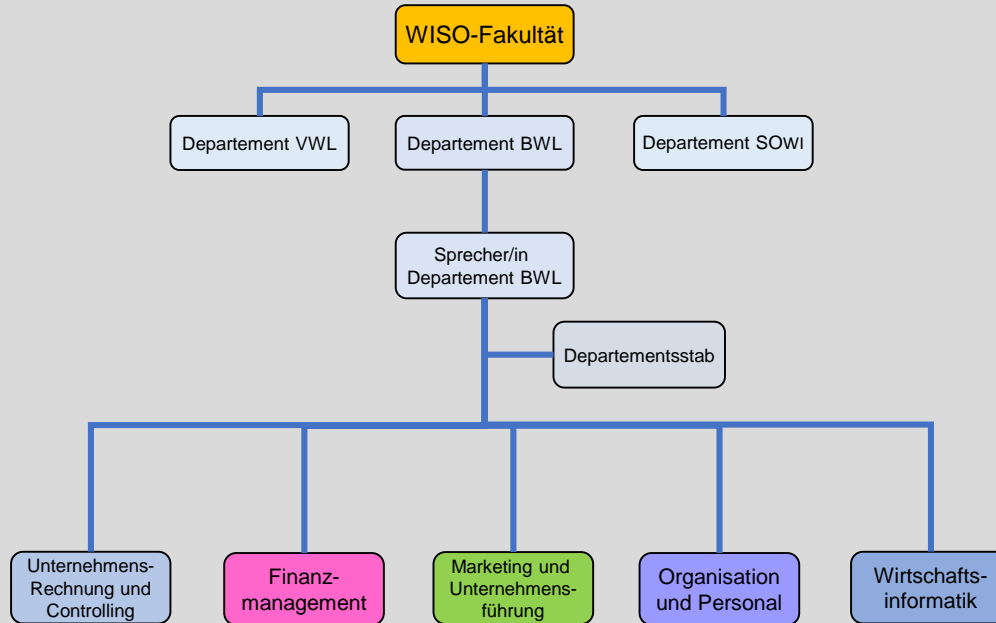

Inhaltsverzeichnis

1. BWL-Studium im Überblick
2. Grundlagen
3. Bachelorstudium - Einführungsstudium
4. Bachelorstudium - Hauptstudium
5. Masterstudium
6. Reglementarisches
7. Campus Account
8. Kernsystem Lehre (KSL)
9. Ilias
10. Prüfungsergebnisse und Fernbleiben von der Prüfung
11. Informationsmöglichkeiten
12. Studienfachberatung
13. Tipps zum Studium
14. FAQ

1. Das BWL-Studium im Überblick

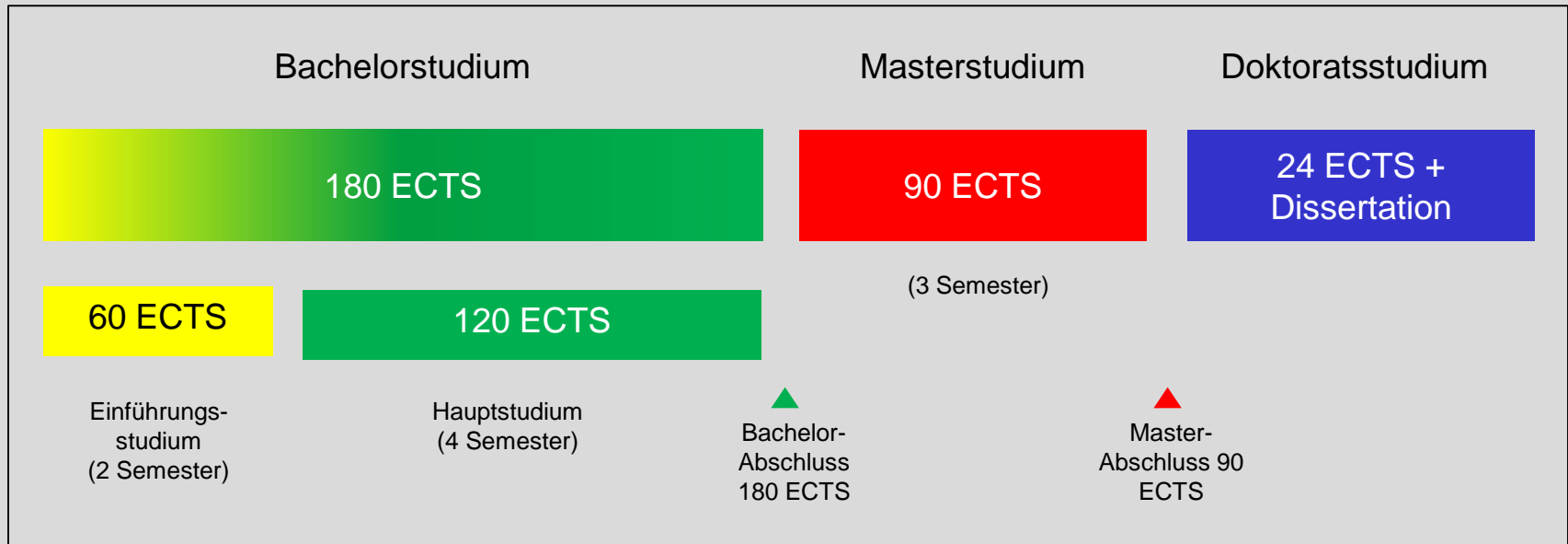

2. Grundlagen

- > 1 ECTS Punkt entspricht einem Arbeitsaufwand von ca. 30 Arbeitsstunden:
 - Teilnahme an Vorlesung
 - Übungen
 - Vor- und Nachbereitung der Lehrveranstaltung
 - Prüfungsvorbereitung
- > Ein Studienjahr umfasst durchschnittlich 60 ECTS Punkte (pro Semester 30 ECTS)
- > Für jede bestandene Prüfung (4.0 und mehr) erhält man die zugeteilte Anzahl ECTS Punkte

2. Grundlagen

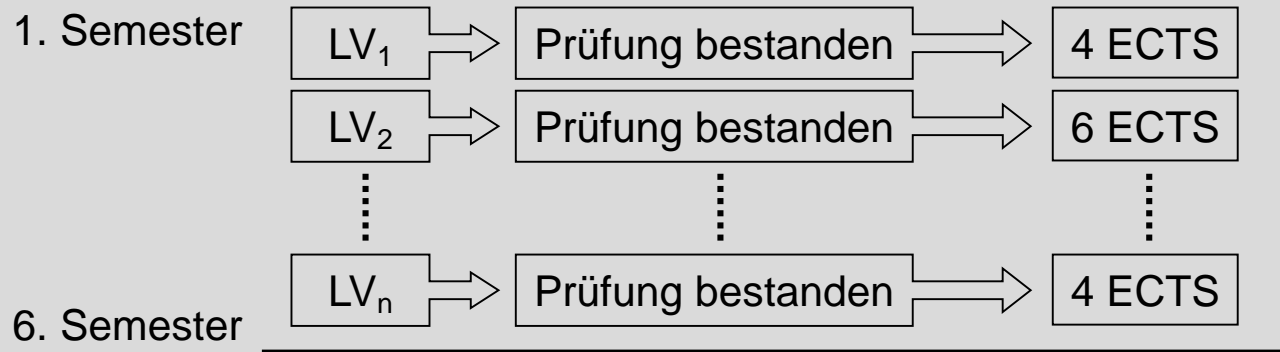

Summe 180 ECTS



Verleihung des B Sc BA

Bachelor of Science in Business Administration

3. Bachelorstudium – Einführungsstudium (1)

> **Dauer:** 2 Semester bis max. 5 Semester

> **Umfang:** 60 ECTS (Vollzeitstudium 100%)

> **Stundenplan (vorgegeben):**

www.wiso.unibe.ch -> Studienbetrieb -> Einführungsstudium

- Identisch für BWL/VWL; leichte Unterscheidung zu Sozialwissenschaften
- Hinweis: Beginn der Vorlesungen stets um Viertel nach

> **Prüfungsanmeldung:** Elektronisch, verbindlich (!) über www.ksl.unibe.ch

- **Achtung:** Unbedingt An- und Abmeldefristen WISO-Dekanat beachten! Nach abgelaufener Frist keine Änderungen mehr möglich!

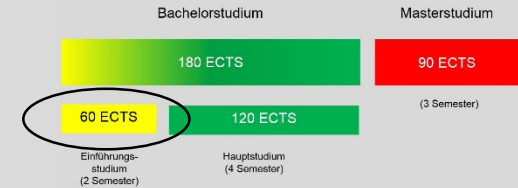

3. Bachelorstudium – Einführungsstudium (2)

- > Jede Lehrveranstaltung wird mit einer schriftlichen Prüfung (am Ende des Semesters) abgeschlossen
- > **Anzahl Prüfungsversuche: 2**
- > Wiederholungstermine im September
- > **Kompensationsmöglichkeit: Maximal 2 ungenügende Leistungsnachweise, wenn Gesamtnote ≥ 4.25 (mit ECTS gewichtetes Mittel) (Notenskala von 1-6)**

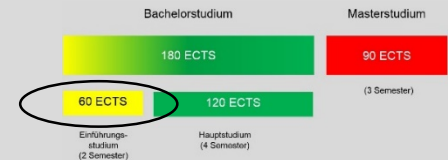

3. Bachelorstudium – Einführungsstudium (3)

> Hinweise:

- Prüfungen des Einführungsstudiums werden zentral vom WISO-Deakanat koordiniert
- Noten des Einführungsstudiums werden bei der Berechnung der Bachelor-Abschlussnote mitberücksichtigt

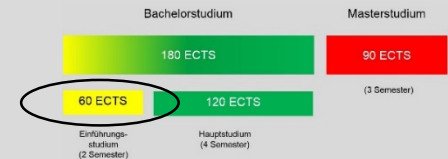

3. Bachelorstudium – Einführungsstudium (4)

> Inhalt:

- **BWL:**
 - Einführung in das Management (HS)
 - Finanzielles Rechnungswesen I – Grundlagen (HS)
 - Einführung in die Wirtschaftsinformatik (FS)
 - Einführung in das Marketing (FS)
 - Einführung in das Finanzmanagement und das Rechnungswesen (FS)

- **Mathematik**
- **Statistik**
- **VWL**
- **Soziologie**
- **Recht**
- **Politikwissenschaften**

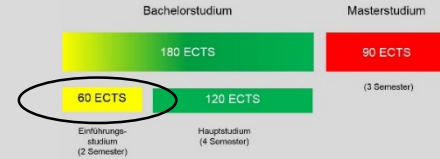

4. Bachelorstudium – Hauptstudium (1)

- > Dauer: 4 Semester (max. 8 Semester, vgl. Art. 9 & 10 WiSo)
- > Max. totale Studiendauer Bachelor: 10 Semester
- > Jede Leistung muss genügend sein (4.0) (keine Kompensation)

-Verlängerung
aus wichtigen
Gründen möglich
-Ab 13. Semester
verdoppelt sich
Gebühr jedes
Semester

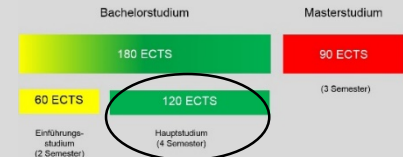

4. Bachelorstudium – Hauptstudium (2)

- > Anzahl Prüfungsversuche:
 - Obligatorien / Pflichtveranstaltungen → 3
 - Restliche BWL-Veranstaltungen des Hauptstudiums → 2
- > Prüfungstermine/Wiederholungen: nach jedem Semester, i.d.R. erste und letzte Semesterferienwoche

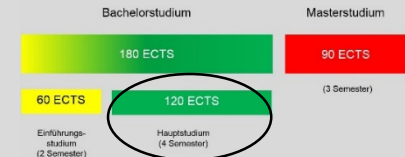

4. Bachelorstudium – Hauptstudium (3)

- > Stundenplan selber zusammenstellen → Flexibilität (zeitlich, teilweise auch inhaltlich)
- > Übersicht über alle Veranstaltungen → www.ksl.unibe.ch
 - Übersicht über alle BWL-Veranstaltungen des jeweiligen Semesters

[Bachelorstundenplan](#)

[Masterstundenplan](#)

- Übersicht über das [Vorlesungsangebot](#) der einzelnen BWL Institute

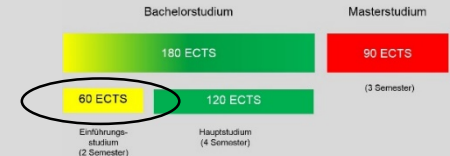

4. Bachelorstudium – Hauptstudium (4) Struktur 150 / 120

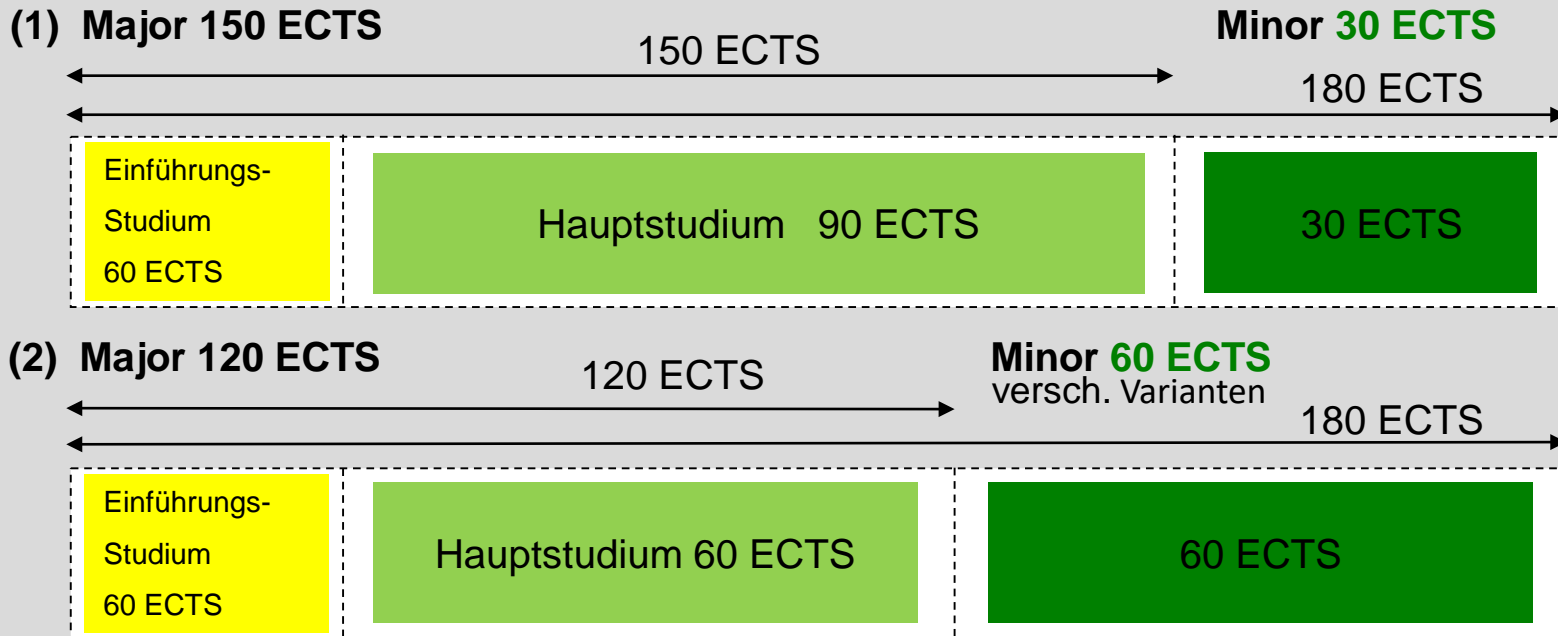

4. Bachelorstudium – Hauptstudium (5) Übersicht Pflichtteile

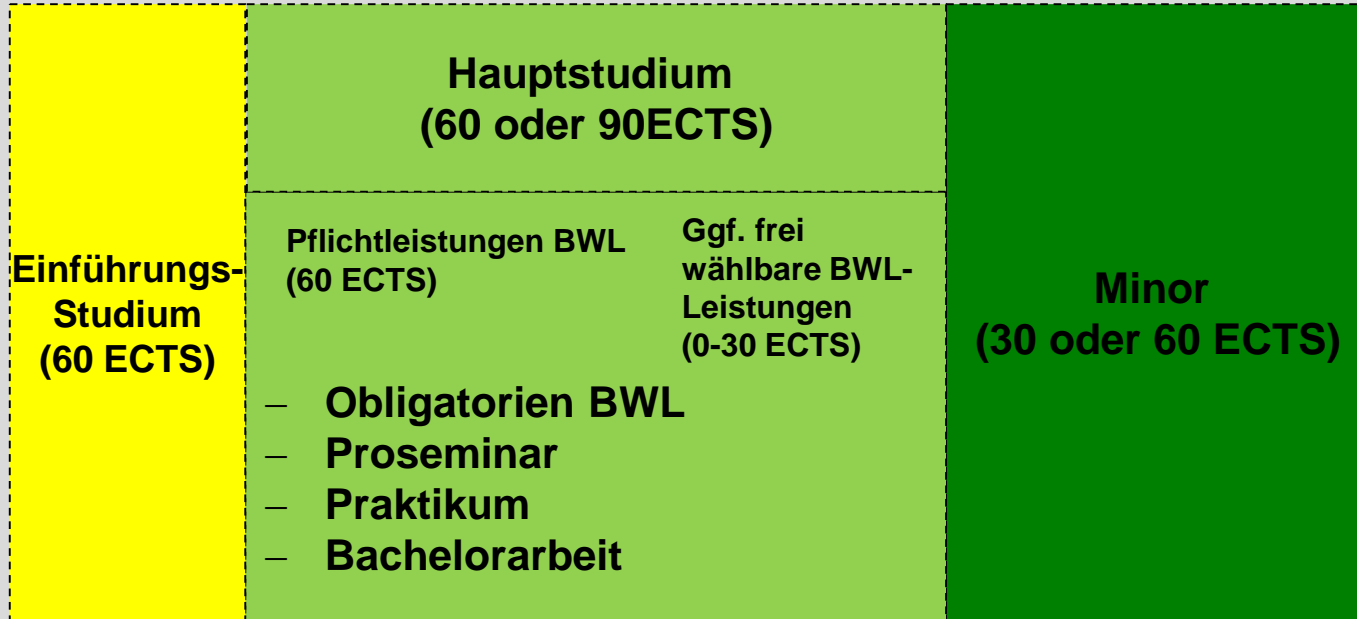

4. Bachelorstudium – Hauptstudium (6) Pflichtteile

> Praktikum (nur für BWL Major-Studierende)

- Dauer: 12 Wochen bei einem Beschäftigungsgrad von 100% bzw. nicht weniger als 50%, dann proportionale Verlängerung der Wochenzahl bis 24 Wochen
- Anrechnung: 6 ECTS, keine Benotung
- Praktikumsstelle selber suchen!
- Praktikum vorgängig anmelden!

Achtung:
Anrechnung des
Praktikums erfolgt
nur, wenn
Praktikum VOR
Antritt angemeldet
wurde!

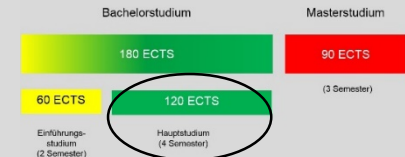

4. Bachelorstudium – Hauptstudium (7): Minor

- > Frei aus dem Angebot der Uni Bern wählbar
- > Es gelten die Richtlinien des jeweiligen Minorfaches
- > Umfang 15, 30 oder 60 ECTS
- > Wenn Major BWL kein Minor Wirtschaftsinformatik oder BWL möglich
- > Jede Leistung muss genügend sein

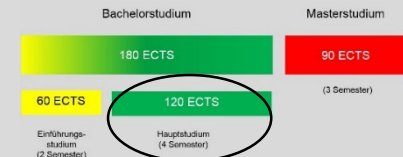

4. Bachelorstudium – Hauptstudium (8): Varianten Minor à 60 ECTS

Major 120 ECTS

Minor 60 ECTS

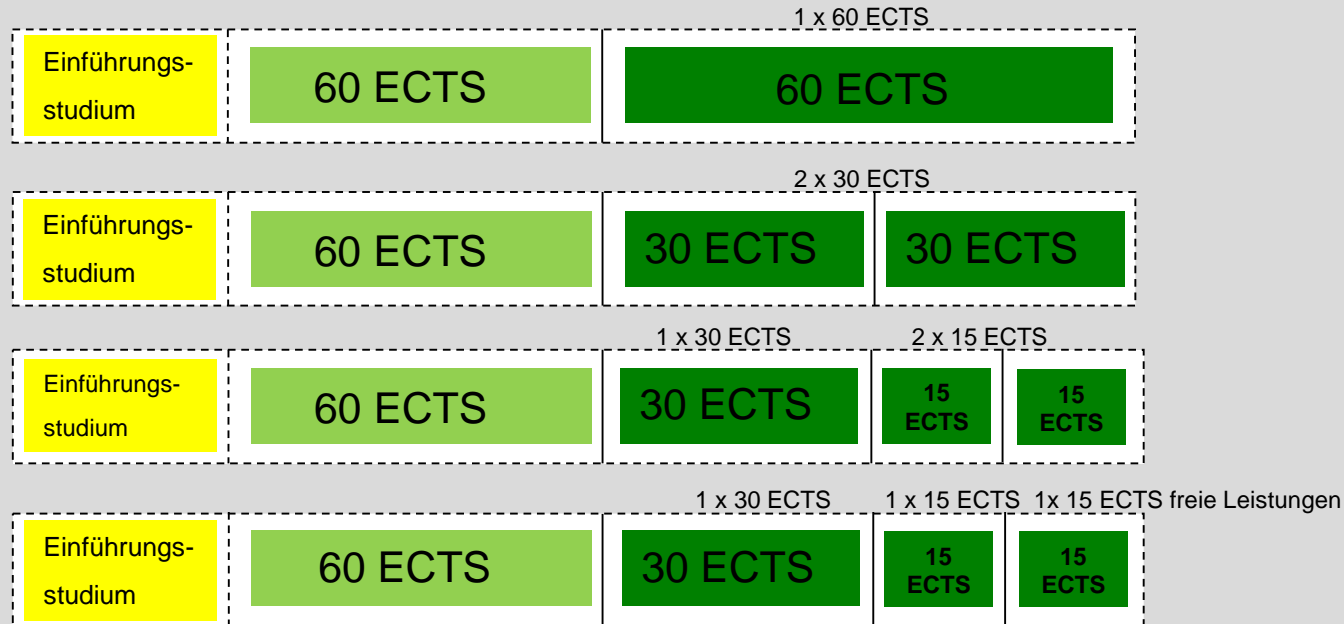

4. Bachelorstudium – Hauptstudium (9): Minor

Leistungen können **nicht doppelt angerechnet werden**. Bsp: VWL Leistungen, welche Bestandteil des Majors BWL sind, können nicht an den Minor VWL angerechnet werden:

> Major BWL 150 ECTS

- Einführung in die Volkswirtschaftslehre
- Einführung in die Mikroökonomie
- Einführung in die Makroökonomie
- Ausgewählte Anwendungen der Volkswirtschaftslehre

> Minor VWL 30 ECTS

15 ECTS, die an den Major angerechnet wurden, können nicht mehr für den Minor verwendet werden

→ Es müssen zusätzliche (neue) VWL-Leistungen im Umfang von 15 ECTS besucht werden

5. Masterstudium

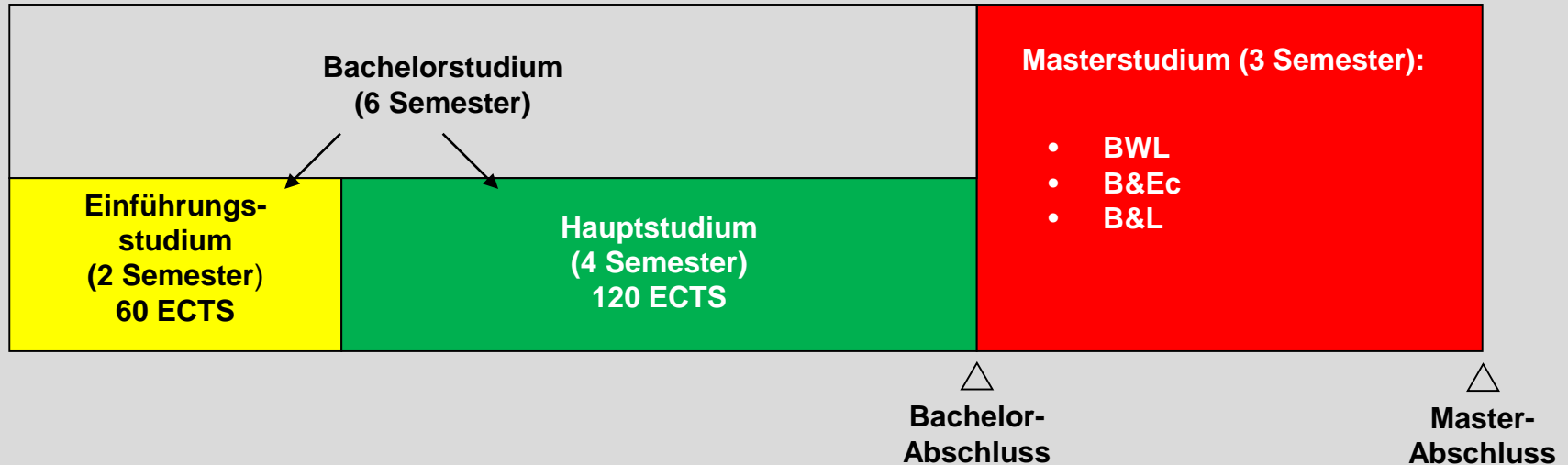

Bei erreichten 150 ECTS auf Bachelorstufe können im letzten Bachelor-Semester bereits Master-LV besucht und abgelegt werden.

6. Reglementarisches

- > Reglementarisches
 - Es gilt das [WISO-Reglement](#) 2006
 - [Studienplan](#) BSc BWL 2007
 - [Anhänge](#) 1-4

7. Campus Account

- > Campus Account
 - Zugang zu KSL, E-Mail, Ilias etc.
 - WLAN
 - Nutzung der Computer-Pools: [Übersicht und Lagepläne](#)
 - E-Mail Account regelmässig kontrollieren!

8. Kernsystem Lehre (KSL)

- > www.ksl.unibe.ch
- > Veranstaltungsübersicht
- > An-/Abmeldung zu Veranstaltungen (falls verlangt)
- > An- und Abmeldung zu Prüfungen (manchmal zusätzliche Anmeldung via E-Mail an Dozenten oder ILIAS nötig) → Fristen beachten
- > Prüfungsergebnisse: Ausdrucken des Studienblatts mit allen Noten
- > Planungssicht: Anleitung vgl. «KSL kurz erklärt» inkl. Hilfevideos

9. Ilias

- > www.ilias.unibe.ch
- > Veranstaltungsunterlagen
- > Podcasts
- > Diskussionsforen

10. Prüfungsergebnisse und Fernbleiben von der Prüfung

Prüfungsergebnisse

- > Elektronisch via KSL
- > Einsicht in eigenen Prüfung innerhalb festgesetzter Frist möglich
- > Einwendung innert 30 Tagen nach Bekanntmachung an Dozenten (anfechtbare Verfügung)
- > Studienblatt ist ebenfalls eine anfechtbare Verfügung

Unbegründetes Fernbleiben / Rücktritt: → Note 1

- > Einführungsstudium: Abwesenheitsmeldung an WISO-Dekanat und ggf. betreffendes Institut
- > Hauptstudium: Abwesenheitsmeldung direkt an Institut

11. Informationsmöglichkeiten (1)

- > Diverse Homepages
 - [Dekanat WISO-Fakultät](#)
 - [Departement BWL](#)
 - [Fachschaft Wirtschaftswissenschaften](#)
 - [Universität Bern](#)

- > Andere Möglichkeiten
 - Kommiliton(inn)en
 - Tutorium
 - Studienfachberatung
 - Bei den jeweiligen Instituten

11. Informationsmöglichkeiten (2)

- > Anschlagbretter
 - Eingangshalle Hauptgebäude: Veranstaltungszeiten / -orte
 - WISO-Dekanat: Mitteilungen, Notenmeldungen u.a.
 - Einzelne BWL-Institute
- > Hörsaal-Lagepläne
 - [Lageplan KSL](#)
- > Praktika, Auslandsemester
 - [AIESEC](#)
 - [Departement BWL](#)
 - [Fachschaft](#)

12. Studienfachberatungen (1): WISO

- > Fragen zum Einführungsstudium bitte immer an das WISO-Dekanat:
Patrizia Vernon, Tel. 031 631 30 83
patrizia.vernon@wisodek.unibe.ch
- > Sprechstunden:
Montag und Mittwoch: 14.00 – 16.00 Uhr
Dienstag und Donnerstag: 10.00 – 12.00 Uhr
Freitag geschlossen

12. Studienfachberatungen (2): Departemente

- > Betriebswirtschaftslehre:
Daniela Egger-Mikic, Tel. 031 631 80 50
studienberatung@bwl.unibe.ch

- > Volkswirtschaftslehre:
Dino Collalti, Tel. 031 631 80 80
studienberatung@vwi.unibe.ch

- > Sozialwissenschaften:
Thess Schönholzer, Tel. 031 631 48 18
thess.schoenholzer@sowi.unibe.ch

12. Studienfachberatungen (3): BWL

Departementsstab BWL

Studienfachberatung

Engehaldenstrasse 8

3012 Bern



031 631 80 50



studienberatung@bwl.unibe.ch



www.bwl.unibe.ch

Sprechstunden nach Voranmeldung

Anfragen per Mail immer mit Angabe von:

- Name / Vorname
- Matrikel-Nummer
- Major (und evtl. Minor)
- Telefonnummer



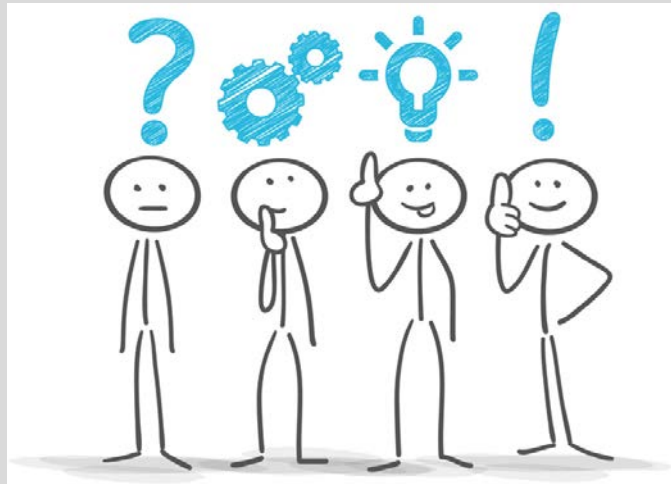

Fragen?

13. Tipps zum Studium (1)

- > Eigeninitiative
- > Kommunizieren → Teamwork
- > Erfahrungen, alte Prüfungen, inoffizielle Skripte etc.
- > Prüfungsstress reduzieren durch laufende Aufbereitung des Stoffes
- > Reglement und Studienplan mit Anhängen lesen!
→ Viele Fragen können damit beantwortet werden
- > Zugang zum Internet

13. Tipps zum Studium (2)

- > Vorlesungsfolien im Voraus lesen, um der Vorlesung besser folgen zu können
- > Mathematik & Statistik: Übungsserie jede Woche lösen!!!
- > Regelmässige Nachbereitung von Veranstaltungen
- > Mikro & Makro: Zu Beginn verschiedene Übungsstunden besuchen, um den für sich persönlich besten Übungsleiter zu finden
- > Früh genug mit der Prüfungsvorbereitung starten (Zusammenfassungen, Karteikarten, etc.)
- > Möglichst viele Prüfungen im Januar schreiben, da das 2. Semester anspruchsvoller ist

13. Tipps zum Studium (3)

- > Gewisse Prüfungen vom Juni auf den September verschieben
- > Mathematik & Statistik in zwei Teilen schreiben (Januar/Juni)
- > Teilnahme an den Veranstaltungen in der ersten Woche
 - Bekanntgabe von Literatur in der ersten Vorlesung
 - Verkauf von Skripts: Nach der ersten Vorlesung oder direkt in der studentischen Buchhandlung im HG (Bugeno)

14. FAQ (1)

- > **Muss ich mich für Vorlesungen anmelden?**
 - i.d.R. keine Anmeldung nötig, ausser explizit erwähnt sowie für Proseminare
- > **Was mache ich bei einer Überschneidung?**
 - Andere Vorlesung wählen (Prioritäten setzen)
 - Vorlesung in einem anderen Semester belegen
 - Selbststudium
- > **Muss das Einführungsstudium abgeschlossen sein, um Vorlesungen des Hauptstudiums besuchen zu können?**
 - Nein, teilweise jedoch von Vorteil (Grundlagenwissen)

14. FAQ (2)

- > **Wann soll ich mit dem Minor (Nebenfach) beginnen?**
 - Je nach Minorstruktur unterschiedlich sinnvoll → i.d.R. 3. Semester
 - Spezialfall Psychologie
- > **Kann ich den Major/Minor wechseln?**
 - Ja, immer auf Semesterbeginn (Fristen beachten)
 - Anpassen des Semesterkontrollblatts, ggf. in KSL und gewünschte Änderung der ZIB mitteilen (vgl. auch [Wechsel des Studienprogramms](#))

14. FAQ (3)

- > **Kann ich ein oder mehrere Semester an einer anderen Uni studieren und mir die Vorlesungen anrechnen lassen?**
 - Ja, wenn es sich um BWL-Fächer handelt (bis max. 30 ECTS)
 - Vgl. auch [Studierendenaustausch](#) generell
 - SEMP (früher Erasmus): Anmeldefrist ca. Anfang März 2021
 - Struktur BWL Major 150 ECTS besser geeignet als Struktur BWL Major 120
 - Anmeldung und Anrechnung via Departementsstab BWL
- > **Wichtige Hinweise: Informationsveranstaltungen für Drittsemestrige (Anfang Mai 2021)**

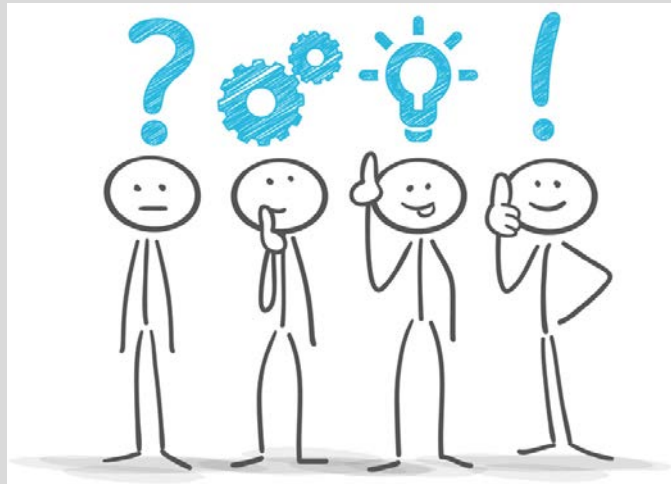

Noch Fragen?

Vielen Dank

für Ihre Aufmerksamkeit

Daniela Egger-Mikic, Leiterin Departementsstab BWL

11. September 2020, Universität Bern

u^b

b
**UNIVERSITÄT
BERN**

